

DETALLE DE CONSTRUCCION DE MUEBLE DE FACTURACION

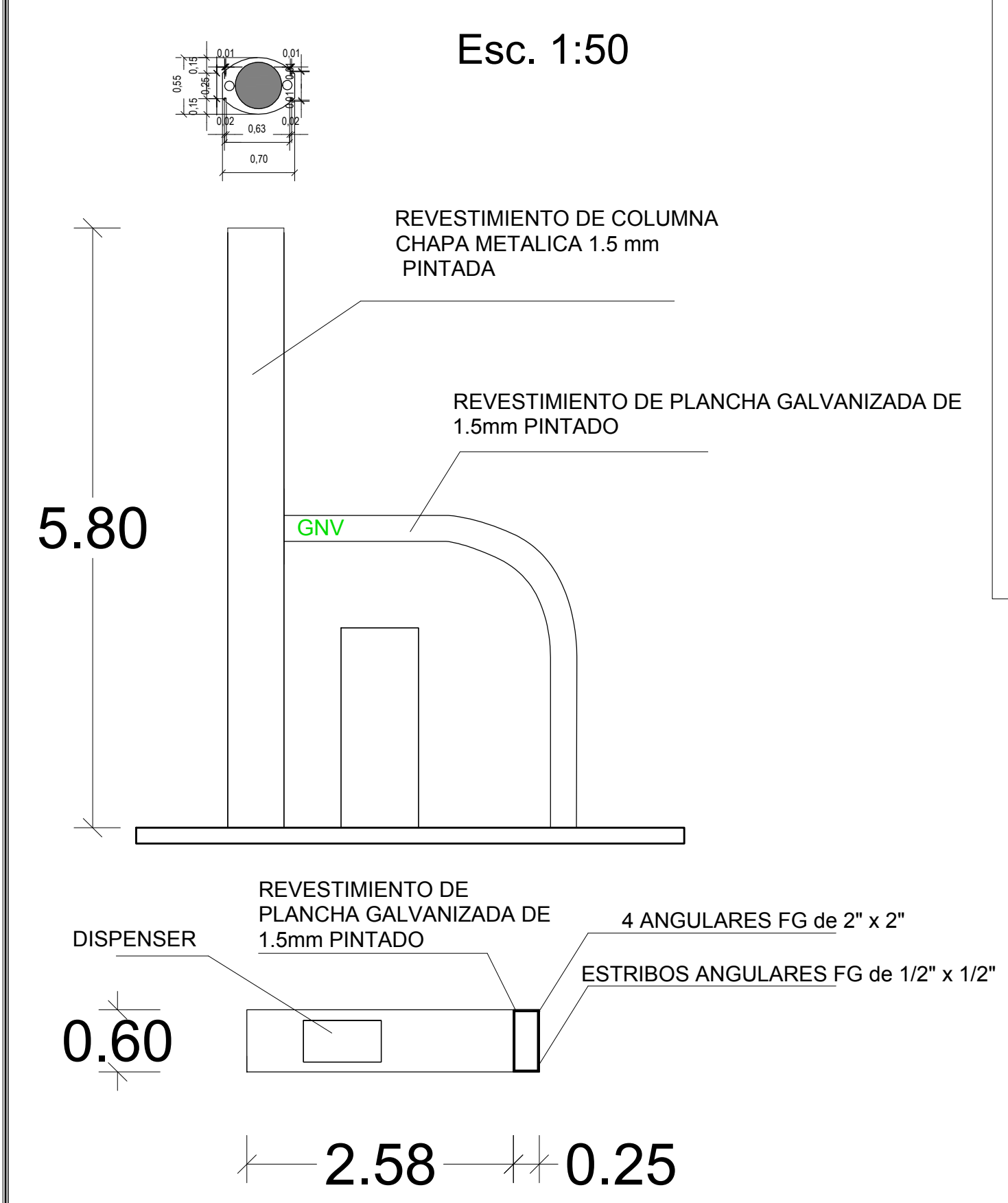

ESTRUCTURA METALICA DE LETREROS INGRESO Y SALIDA

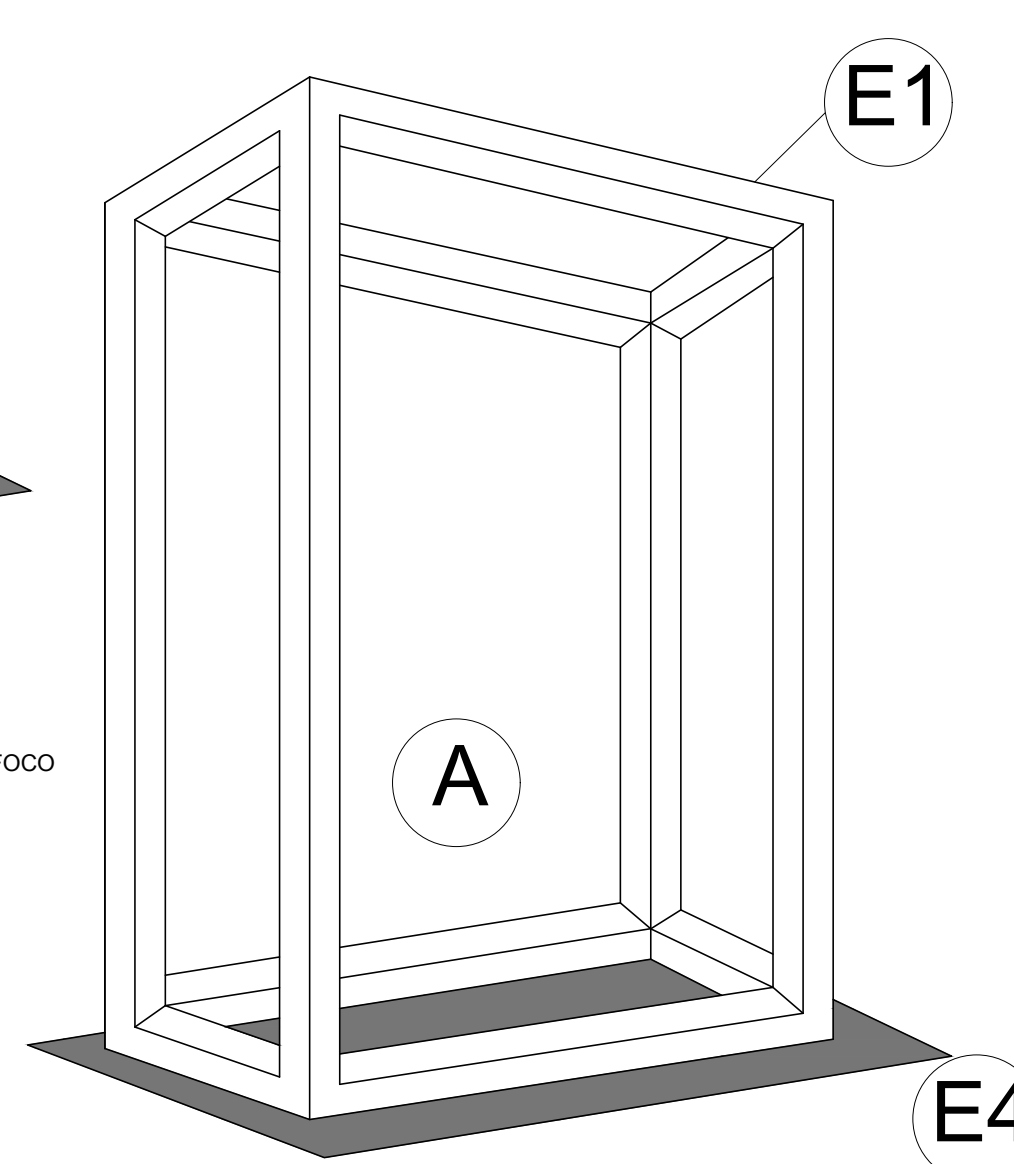
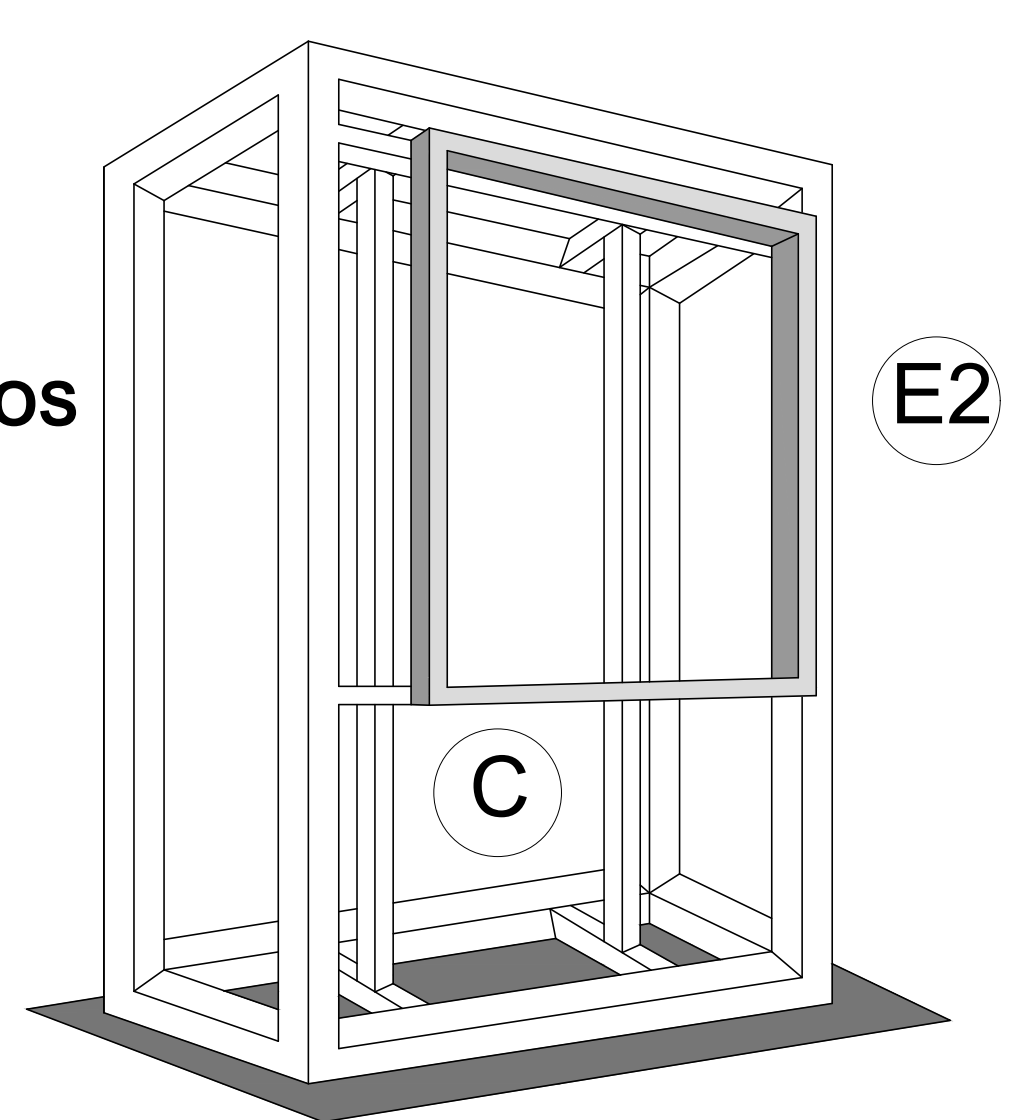
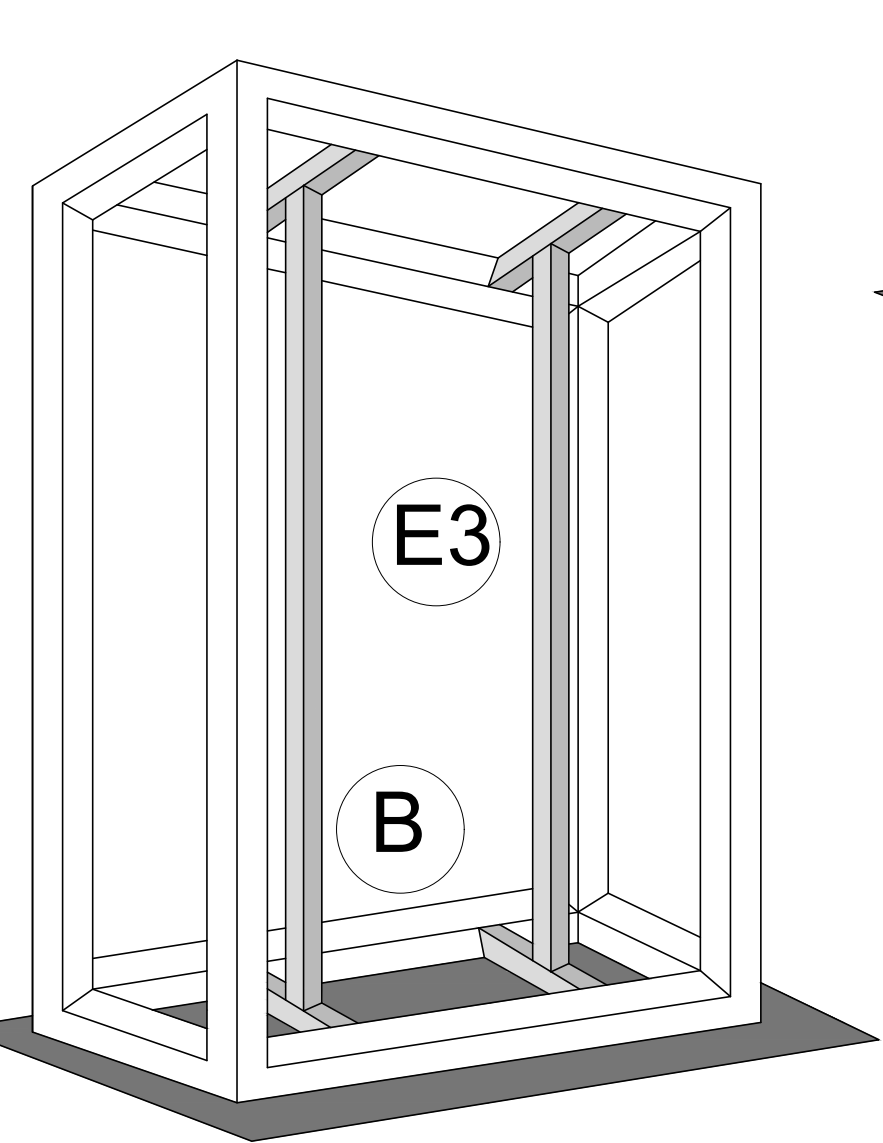
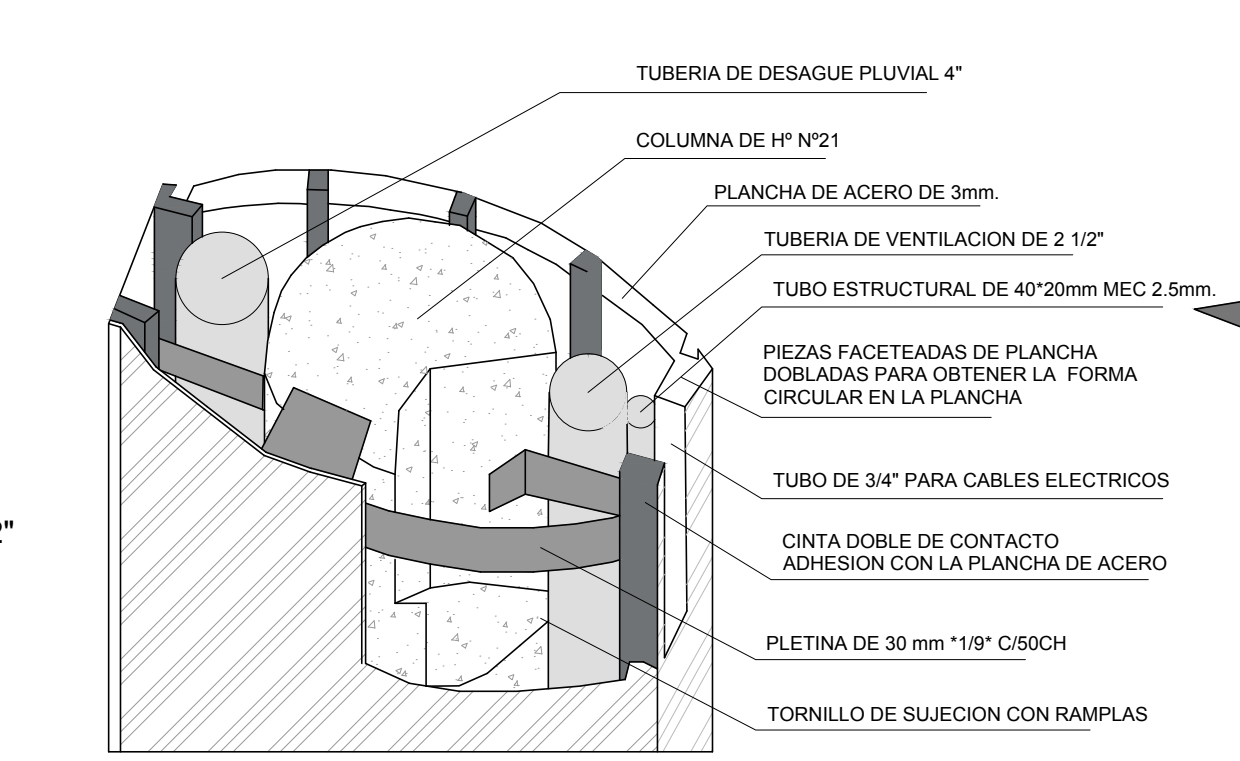
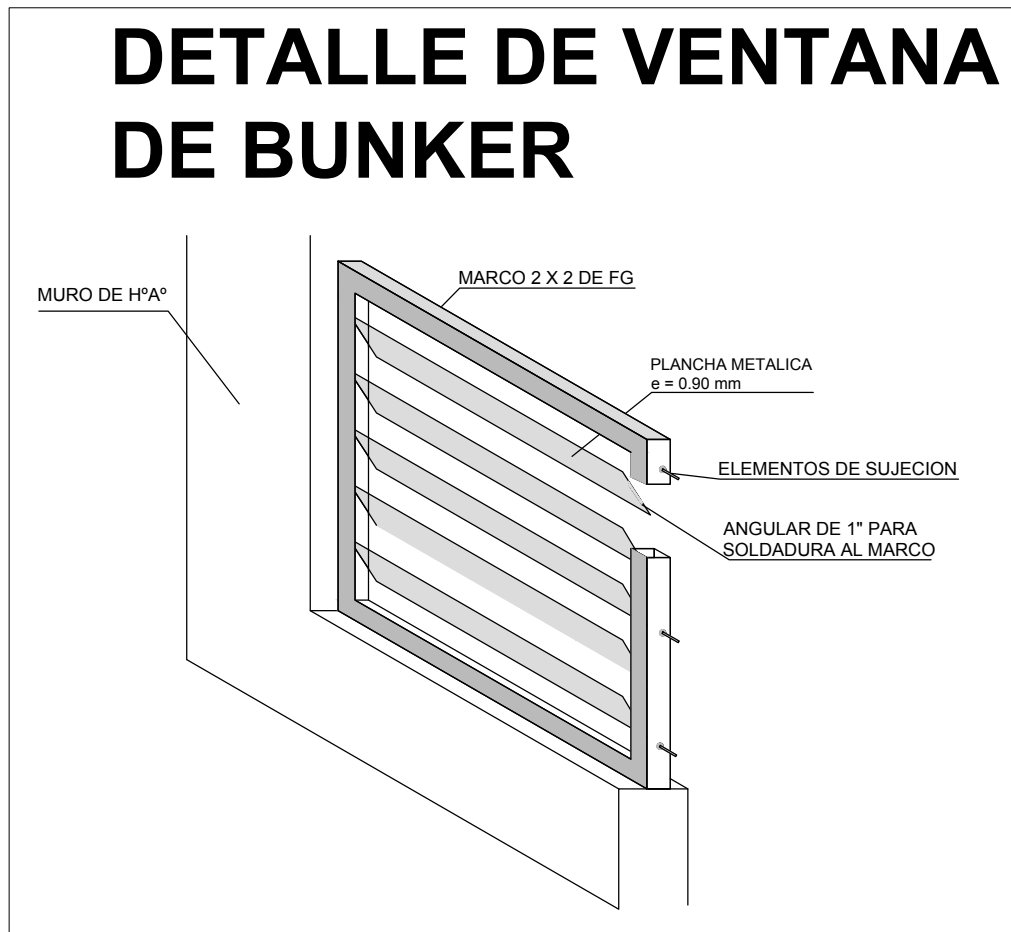

YACIMIENTOS PETROLIFEROS FISCALES BOLIVIANOS			
GERENCIA DE COMERCIALIZACION INTERNA DE LIQUIDOS DIRECCION DE PROYECTOS Y OPERACIONES			
Estudio: PROYECTO ESTACION DE SERVICIO RURRENABAQUE			
DIRECTOR DE PROYECTOS Y OPERACIONES:		ING. PAULO ARCE S.	
UBICACION		SUPERFICIE LOTE EE SS: 1.286,44 M2	
		FECHA: ENERO 2017	
		ELABORADO POR FIRMA	
		FISCAL: ING. ALVARO ROCA BADO	
		DISEÑO Y DIBUJO: ARQ. MIGUEL MONTAÑO	
SELLOS			
Título: ARQUITECTONICO			
DETALLES CONSTRUCTIVOS			
Escala: Esc. 1:50			
Nº de Lamina: 07/10			